

Großzügig geschnittene Wohnung in Bahnhofsnähe



30890 Barsinghausen

Zimmer: 3,50
Wohnfläche ca.: 130,00 m²
Kaltmiete: 860,00 EUR (zzgl. Nebenkosten)
Gesamtmiete: 1.080,00 EUR

Scout-ID: 125757453



Ihr Ansprechpartner:

Immobilien 3B
Frau Birgit Böder
E-Mail: b.boeder@immobilien3b.de
Mobil: +49 1512 7088701
Web: <http://www.immobilien3b.de>

Wohnungstyp:	Etagenwohnung
Etage:	1
Etagenanzahl:	2
Schlafzimmer:	2
Badezimmer:	1
Keller:	Ja
Balkon/Terrasse:	Ja
Qualität der Ausstattung:	Einfach
Heizungsart:	Gas-Heizung
Bezugsfrei ab:	1.3.2021
Haustiere:	Ja
WG-geeignet:	Ja

Nebenkosten:	150,00 EUR
Heizkosten:	70,00 EUR (Heizung / Warmwasser)
Heizkosten sind in Nebenkosten enthalten:	Nein
Kautions:	2880

Großzügig geschnittene Wohnung in Bahnhofsnähe



30890 Barsinghausen

Zimmer: 3,50
Wohnfläche ca.: 130,00 m²
Kaltmiete: 860,00 EUR (zzgl. Nebenkosten)
Gesamtmiete: 1.080,00 EUR

Objektbeschreibung:

Zur Vermietung steht eine großzügig geschnittene 3,5 Zimmer Wohnung im Zentrum von Barsinghausen. Die Wohnung befindet sich im 1. OG und ist mit Laminat ausgelegt. Auf einer Ebene befinden sich Badezimmer, Küche, Wohn und Esszimmer, Kinderzimmer oder Büro und ein Balkon sowie ein Abstellraum. Über eine Wendeltreppe zu erreichen befindet sich im unteren Bereich der Schlafraum mit großer Fensterfront. Die vorhandene Einbauküche kann vom Vormieter abgekauft werden.

Ausstattung:

Laminatfußboden
Bad mit Dusche und Wanne
Einbauküche vom Vermieter
Balkon

Lage:

Barsinghausen Stadt
Bahnhofsnähe
Alle Ärzte, Schulen, Einkaufsmöglichkeiten sind fußläufig zu erreichen.

Sonstiges:

Der Energieausweis wird erstellt.

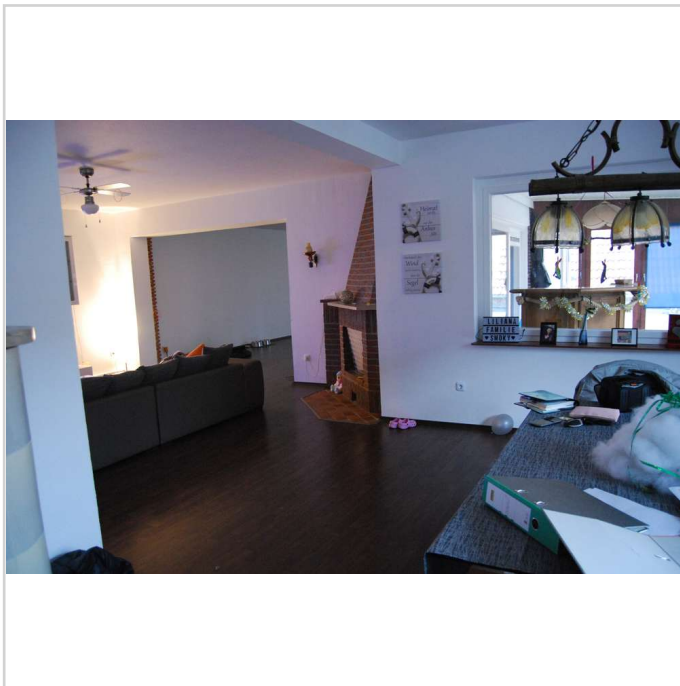

DSC_0307

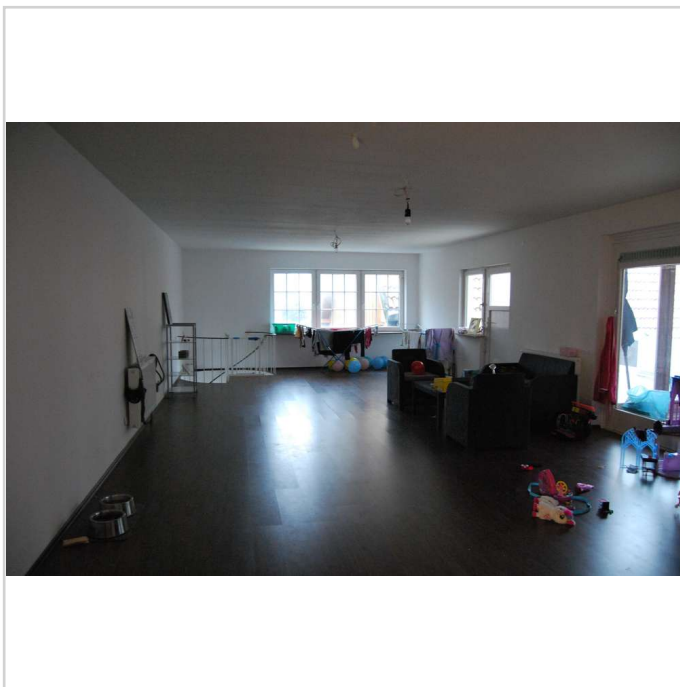

DSC_0301



DSC_0309

Großzügig geschnittene Wohnung in Bahnhofsnähe



30890 Barsinghausen

Zimmer: 3,50
Wohnfläche ca.: 130,00 m²
Kaltmiete: 860,00 EUR (zzgl. Nebenkosten)
Gesamtmiete: 1.080,00 EUR



DSC_0308

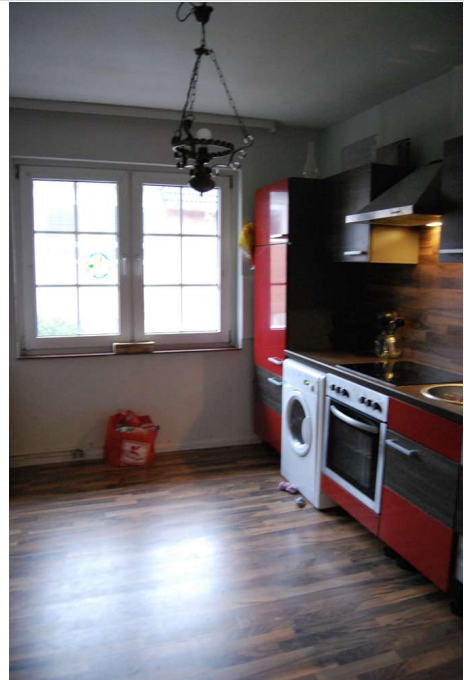

fullsizeoutput_7c7



DSC_0304



fullsizeoutput_7ca

Großzügig geschnittene Wohnung in Bahnhofsnähe



30890 Barsinghausen

Zimmer: 3,50
Wohnfläche ca.: 130,00 m²
Kaltmiete: 860,00 EUR (zzgl. Nebenkosten)
Gesamtmiete: 1.080,00 EUR

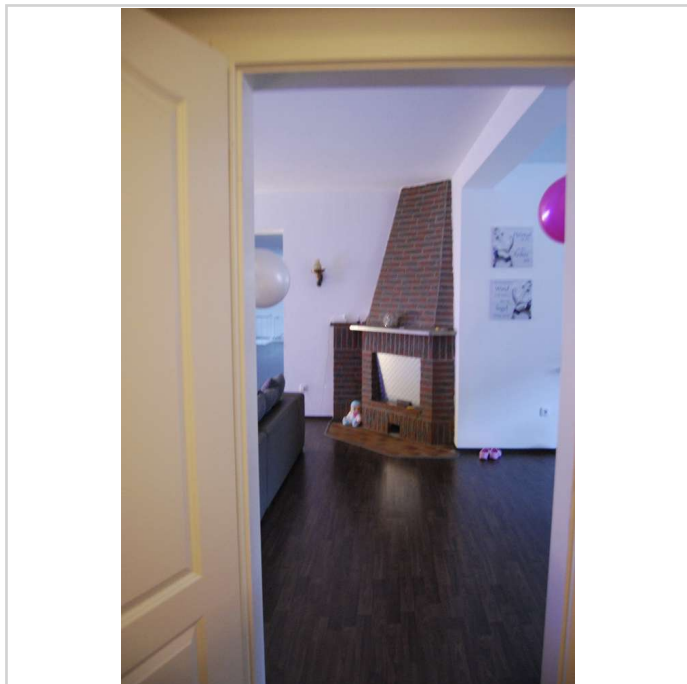

fullsizeoutput_7cd

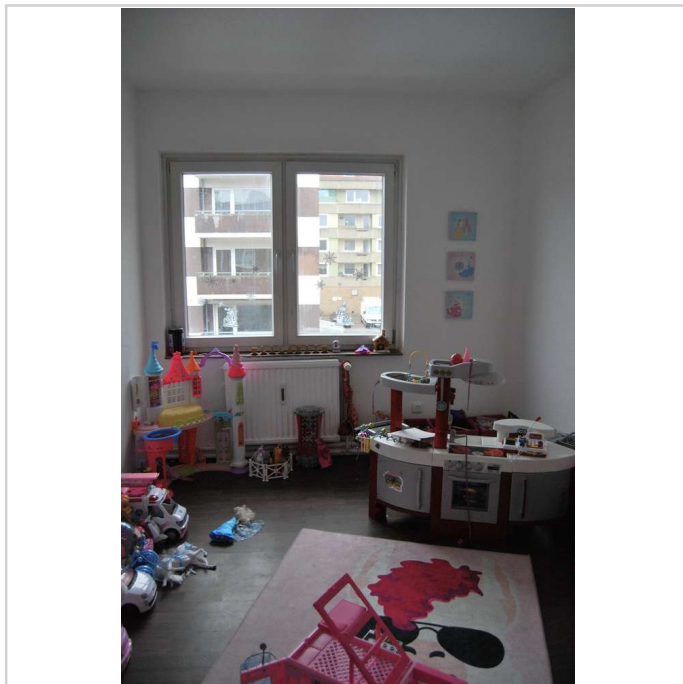

fullsizeoutput_7d0

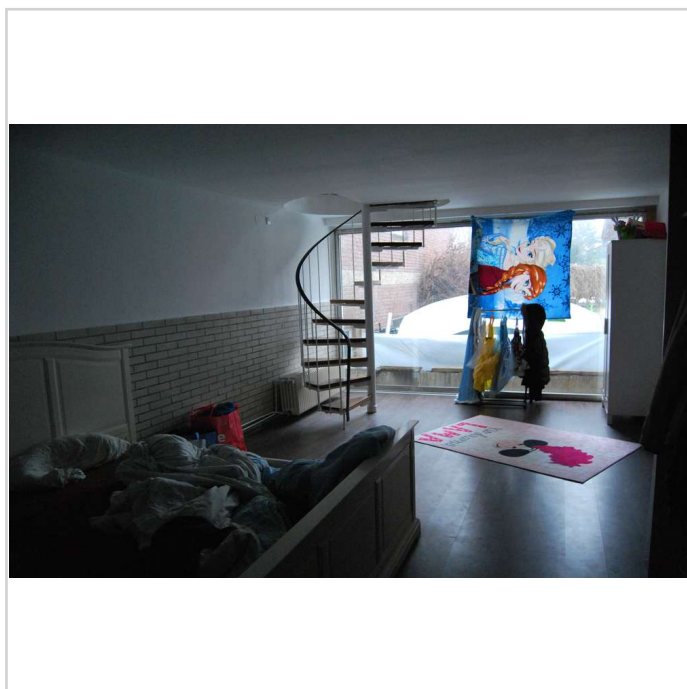

DSC_0302

Großzügig geschnittene Wohnung in Bahnhofsnähe



30890 Barsinghausen

Zimmer: 3,50
Wohnfläche ca.: 130,00 m²
Kaltmiete: 860,00 EUR (zzgl. Nebenkosten)
Gesamtmiete: 1.080,00 EUR

